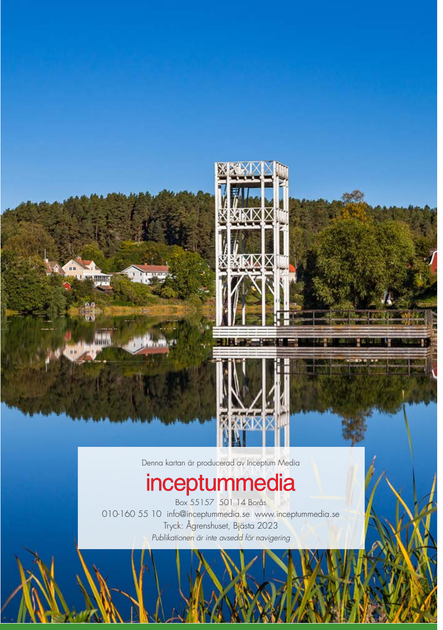

Denna kartan är producerad av Inceptum Media
inceptummedia
Box 55157 501 14 Borås
010-160 55 10 info@inceptummedia.se www.inceptummedia.se
Tryck: Ågrenshuset, Bjästa 2023
Publikationen är inte avsedd för navigering

hedemora.se naturkartan.se/hedemora

Välkommen hit, välkommen hem!

HEDEMORA KOMMUN

HEDEMORA

KARTA | MAP 2023

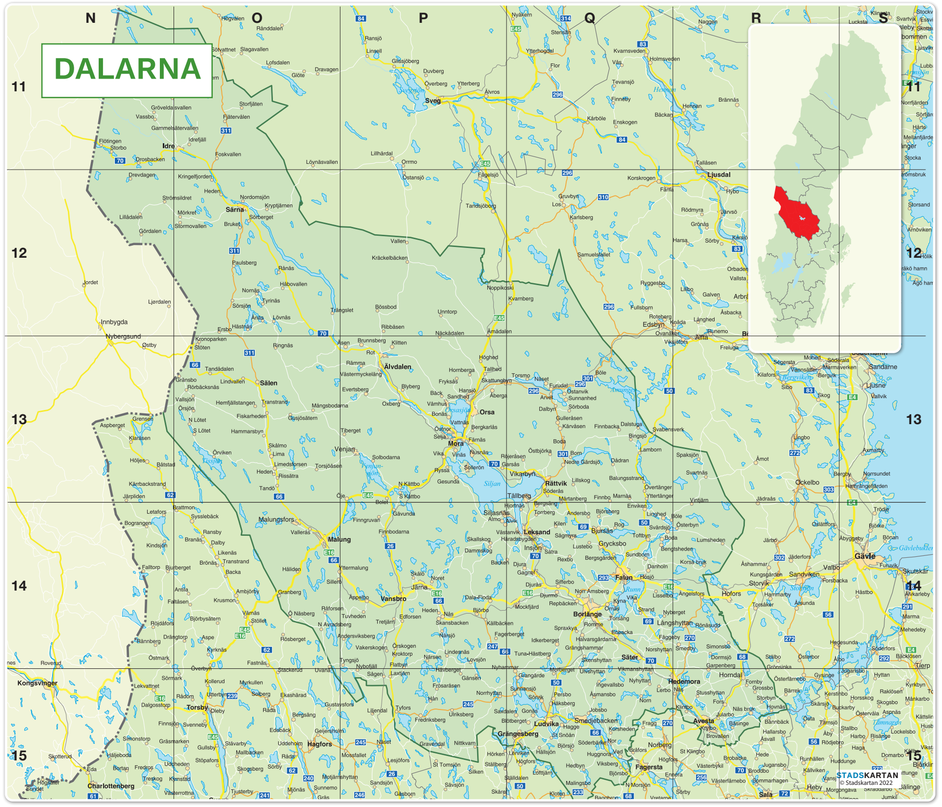

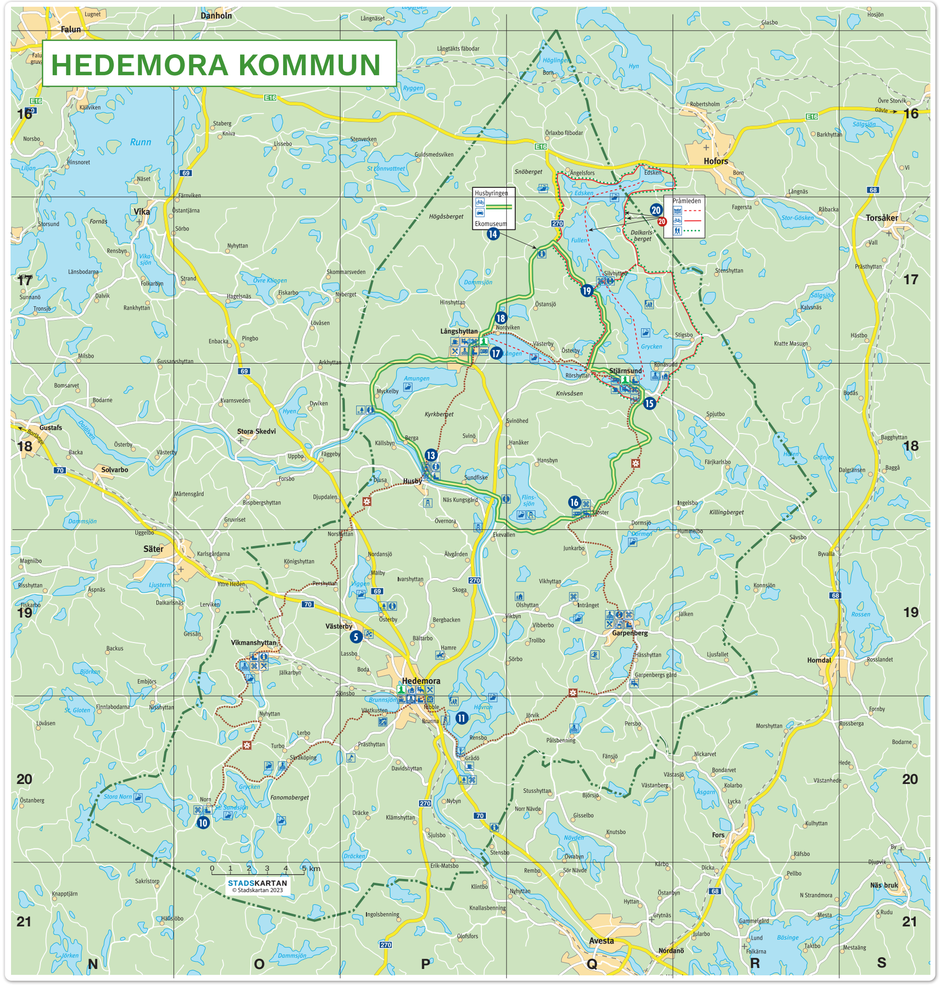

SEVÄRDHETER – *Attraction*

1 G5
HEDEMORA GAMLA STADSKÄRNA
HEDEMORA OLD TOWN CENTRE
Dalarnas enda medeltida stad med Hedemora kyrka från 1300-talet, Rådhuset, Stora Torget med kullersten samt Teateladan, landets äldsta i sitt slag, från 1820. Här i Hedemoras gamla kulturkvarter finns det gamla Apotekshuset som inrymmer Dalarnas Byggnadsvårdscentrum med café Wahlman och butik. Gå Kulturpromenaden med QR-koder, karta finns på café Wahlman.
In the only medieval town in Dalarna there is the 14th century church, the Town Hall, the cobbled Great Square and the Barn Theatre from 1820, the oldest of its kind in the country. The historical part of the centre of Hedemora also includes the Old Apothecary which houses Dalarna's centre for building preservation, a shop and Café Wahlman.

2 H5
HEDEMORA MC-MUSEUM
HEDEMORA MC-MUSEUM
Unik samling veteranmotorcyklar och TT-maskiner från Hedemora-epoken. Oppet sommartid. Gargatan 4.
Unique collection of vintage motorcycles and Tourist Trophy bikes from the Hedemora TT era. Open during the summer.

3 G6
SÖDRA DALARNAS IDROTTSCENTRUM
SOUTHERN DALARNA SPORTS CENTRE
Vasaliden Arena för fotboll, friidrott och handikappidrott samt Vasahallen Sim- och Sporthall.
Vasaliden Arena for soccer, athletics and disability sports, also Vasahallen swimming pool and sports hall.

4 F4
HEDEMORA GAMMELGÅRD
HEDEMORA FOLK MUSEUM
En av landets äldsta gammelgårdar belägen vid sjön Hönsan med museisamlingar. Oppet sommartid med servering, utställningar, musik och midsommarfirande. Ásgatan 15-17.
Possibly the oldest folk museum in the country, close to the Hönsan lake, with museal collections. Open during summer months for refreshments, exhibitions, music and Midsummer celebration.

5 D3 P19
HEDEMORA MOTORSTADION
HEDEMORA MOTOR STADIUM
Arena för SMK Hedemora med motorevenemang.
Arena for motoring events with SMK Hedemora.

6 K4
VIKMANSHYTTANS BRUKSMUSEUM
VIKMANSHYTTAN FACTORY MUSEUM
Sevärt bruksmuseum i vacker miljö med kornskruv, rostugn, smedja och 100-tals gamreldags växter. Oppet sommartid med servering. Rostugnsvägen.
Factory museum well worth a visit - in a beautiful setting, including a corn screw feeder, roasting oven, smithy and hundreds of old plants. Open during the summer, refreshments available.

7 K4
STENTRYCKERIET VIKMANSHYTTAN
VIKMANSHYTTAN STONE PRINTING PRESS
Sveriges och Nordens enda industriella stentryckeri. Utställning av originallitografier samt försäljning. Oppet året runt. Tallgatan 5.
The only Swedish or Nordic industrial stone printing press. Exhibition and sales of original lithography. Open all year.

8 K4
GOKARTARENA DALARNA
DALARNA GO-CARTING ARNEA
Sveriges första bana i 2 plan och en av Dalarnas största inomhusbanor. Moderna elektriska gokartbilar, inga avgasutsläpp. Relax, konferens och mat. Industrivägen 24.
Sweden's first 2-storey circuit and one of Dalarna's biggest indoor tracks. Modern electric zero-emission go-carts. Relaxing, conferencing, eating.

9 K4
GÄSTGÅRDEN I VIKMANSHYTTAN
VIKMANSHYTTAN - GÄSTGÅRDEN
Allaktivitetshus. Simulatorer för bil, golf, skytte m.m samt gym. Restaurang.
Hedemoravägen 11.
Activity centre. Simulators for driving, golf, shooting, etc, and a gym. Restaurant.

10 N20
NORNS BRUK *I NORN IRONWORKS*
Norns Bruk ligger vackert mellan sjöar och har anor från 1600-talet med mäktig multimmerhytta, kvarn, smedja, bostäder, bruksmagasin, skola (skolmuseum), kapell, klockstapel, prästgård och herrgård. Sommartid midsommarfirande och evenemang.
Norn Ironworks is pleasantly situated between lakes and dates back to the 17th century with its mighty insulated smelting house, mill, smithy, dwellings, factory warehouse, school museum, chapel, bell-tower, vicarage and mansion. Events during the summer include Midsummer celebrations.

11 Q20
DALÄLVEN OCH HOVRANOMRÅDET
DALÄLVEN RIVER AND HOVRAN WETLANDS
Med ca 220 fågelarter en av landets finaste fågelsjöar. Välkänt fiskeområde med 30-talet fiskarter. Fågeltorn vid Sörbogrundet, Flinesjön, Nibble, Aspan och Fatburen. Biosferområde Älvlandskapet Nedre Dalälven.
Ny vandringsled i naturreservatet Stadssjön och Lilla älvgången. Tillgängligt för rullstolsburna.
Around 220 species of birds at this magnificent bird lake. Well-known fishing area with at least 30 different species of fish. Birdwatching towers at Sörbogrundet, Flinesjön, Nibble, Aspan and Fatburen. Biosphere area Älvlandskapet Nedre Dalälven. New hiking trail in the nature reserve Stadssjön and Lilla älvgången. Wheelchair accessible.

12 C1
GARPENBERGS HEMBYGDSGÅRD
GARPENBERG FOLK MUSEUM
Här finns bland annat gruvstuga, smedja, kolarkoja och malmbilar. Oppet sommartid med servering och evenemang.
Herrgårdsvägen 3.
Visit the miner's cottage, smithy, charcoal-burner's hut and ore barges. Open during summer months for refreshments and events.

13 B3
HUSBY HEMBYGDSGÅRD
HUSBY FOLK MUSEUM
Föremål och hus på hembygdsgården kommer ifrån olika delar av gamla Husby socken. Förnämligt Jordbruksmuseum. Sommartid öppet med kaffestuga vid evenemang. Midsommarfirande. Skinnarbacken, Smedby.
Artefacts and buildings from various parts of the old parish of Husby. Excellent agricultural museum. Refreshments and events at the cottage during the summer. Midsummer celebration.

14 P18, P17, K2, Q17, Q18
HUSBYRINGEN I DALARNA
DALARNA THE HUSBY RING
Sveriges första Ekomuseum. Natur- och kultursevärdheter 60 km längs de riksberömda bruken Kloster, Långshyttan, Silfhytteå och Stjärnsund. Ladda ned Visit Dalarna Travel Guide och sök på Husbyringen för digital information om Husbyringen. Besök Husbyringens besökscentrum med café för karta och information på plats. Husbyringen är öppen apr-okt.
Sweden's first eco-museum. Natural and cultural attractions along the 60 km trail passing the renowned ironworks of Kloster, Långshyttan, Silfhytteå and Stjärnsund. Download Visit Dalarna Travel Guide for digital information about The Husby Ring. You can also fetch a map and information from the Husby Ring Visitors Centre and café in Stjärnsund. Bikes for rent.
The Husby Ring is open April-October.

15 K2, Q18
STJÄRNSUNDS BRUK
STJÄRNSUND IRONWORKS
Unik bruksmiljö utmed ekomuseum Husbyringen. Stora herrgården med Engelska parken, smedjan med kulturevenemang sommartid. Polhemsmuseet med uppfinnaren Christopher Polhems verksamhet och urtillverkning. Bruksallén 27.
Unique industrial site on the eco-museum The Husby Ring. Large mansion with its English park, forge housing cultural events during the summer, and museum exhibiting the work of clock-maker and inventor Christopher Polhem.

16 Q18
KLOSTERS BRUK
KLOSTER IRON WORKS
Unik bruksmiljö utmed ekomuseum Husbyringen. Klosters herrgård med nyrenoverad park, Bruksmuseum med Klosters historia, Gudsberga klosterruin från Sveriges nordligaste cistercienserkloster samt Gustaf de Lavals smedja.
Unique industrial site on the eco-museum The Husby Ring. Kloster mansion with recently restored park, industrial museum with the history of Kloster, ruins of Gudsberga (once Sweden's northernmost Cistercian monastery), and Gustaf de Laval's forge.

17 B6, P17
LÅNGSHYTTANS BRUK
LÅNGSHYTTAN IRONWORKS
Unik bruksmiljö utmed ekomuseum Husbyringen med bergsmansgården Bengtsgården, välbevarad multimmer-hytta och hyttsmedja. Nostalgimack från 60-talet.
Sommartid servering, butik med hantverk och evenemang. Storgatan 2.
Unique industrial site on the eco-museum The Husby Ring with Bengtsgården mine-owner's dwelling, well-preserved insulated smelting house and foundry. Nostalgic filling station from the 1960s. Open during summer months for refreshments, crafts shop and events.

18 C5, P17
LÅNGSHYTTANS ÄLGPARK
LÅNGSHYTTAN MOOSE PARK
Älgparken är en familjevänlig park där alla får klappa och mata älgarna. Oppen sommartid med café, butik, naturcamping, grillmöjligheter och badplats. Nordviken 313.
Moose park for all the family, where you can pat and feed the moose. Open during the summer: café, shop, camping site, barbecue spot and public beach.

19 Q17
SILFHYTTEÅ
Unik bruksmiljö utmed ekomuseum Husbyringen. Multimmer-hytta och smältlusslus (stängd under 2022) där sjöarna Fullen och Grycken möts. Vackert läge och omrytt besöksmål med vandrings- cykel- och kanotleder i området.
Unique industrial site on the eco-museum The Husby Ring. Insulated smelting house, locks for small craft between the lakes Fullen and Grycken (closed during 2022). Beautiful setting for this popular attraction with its surrounding hiking, biking and canoeing trails.

20 Q17
PRÅMLEDEN / ***BARGE TRAIL***
Ett fantastiskt område med leder för cykel, vandring, kanot och båt och vintertid även plogad skridskobana. Kanotled 30 km över 8 (4 lyft) sjöar, cykel- och vandringsled ca 59 km i två slingor med vindskydd och grillplatser. Lederna passerar Silfhytteå.
A fantastic area with trails for biking, hiking, canoeing and boating, as well as a maintained skating track on the winter ice. Canoeing trail covers 30 km passing 8 lakes, and the hiking trail is 59 km in 2 loops with shelters and barbecue spots.

ÄTA-BO-BESÖKSMÅL – *Eat, accommodation, tourist attraction*

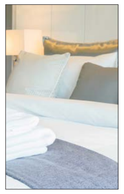

INFOPOINT

G5 WAHLMANS HANTVERKSBAGERI & CAFÉ
Myrgatan 6, Stora Torget,
776 30 Hedemora
Mobilnummer: 073-759 58 53
www.cafewahlman.se

InfoPoint

G5 HEDEMORA BOKHANDEL
Hökargatan 3, 776 30 Hedemora
Telefon: 0225-155 75
Öppettider: Vardagar 10.00-18.00
Lördagar 10.00-14.00
www.hedemorabokhandel.se

K2 HUSBYRINGEN BESÖKSCENTRUM
Bruksallén 27, 770 74 Stjärnsund
Telefon: 0225-801 31
www.husbyringen.se

B6 LÅNGSHYTTANS BRUKSHOTELL
Holmgatan 4 , 776 72 Långshyttan
www.brukshotellet.se

visitdalarna.se/hedemora
eller/or Callcenter +46 (0)771–62 62 62 för personlig service/for personal service.

PRÅMLEDEN

20 R17

pråmleden
i gränslandet mellan Dalarna och Gästrikland

Pråmleden är en gammal malmtransportled över sjösystemet Grycken, Fullen och Edsken. Idag är den en natur- och kulturled tillsammans med Husbyringen och visar Järnrikets historia. Här hittar du ett fantastiskt område med leder för cykel, vandring, kanot och båt och vintertid även plogad skridskobana.

Du färdas i en gammal bruksmiljö med Stjärnsund, Silfhytteå och Edske masugn som centralpunkter.

År 1872 byggdes en sluss vid Silfhytteå för att underlätta transporterna mellan sjöarna Grycken och Fullen. Pråmsläpen passerade slussen på sin väg till Glaså där omlastning skedde till järnväg och transport vidare till Borns station vid Gävle-Dala järnväg.

Transportleden som var en del i den kombinerade sjö- och hästjärnvägsled från Långshyttan via Stjärnsund användes för att frakta de varor som tillverkats vid bruken längs leden.

För mer information om Pråmleden kontakta
Hedemora Tourist Information 0771-62 62 62
eller Intresseföreningen Pråmleden,
info@pramleden.se • www.pramleden.se

NÄRINGSLIV
Enterprise, Service

hedemorakultur.se

Ditt Kulturfönster på nätet

Här hittar du en evenemangskalender och lär känna kulturlivet i Hedemora kommun.

https://hedemorakultur.se

HANDEL & SERVICE
Shopping and Service

Vi ♥ lokalt!
Butiksstyckat kött från lokala gårdar.
Hemköp
öppet alla dagar 7-22
Tel 0225-122 40

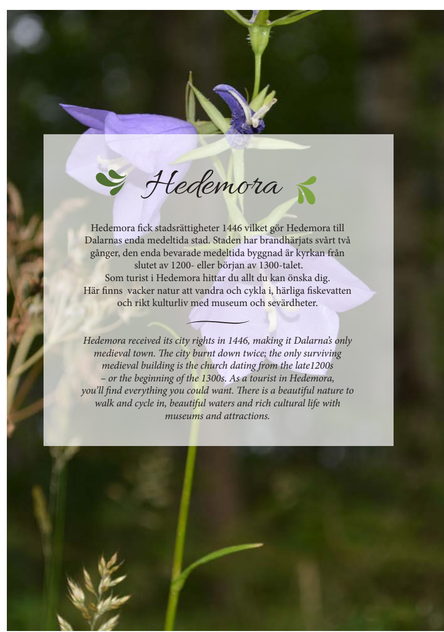

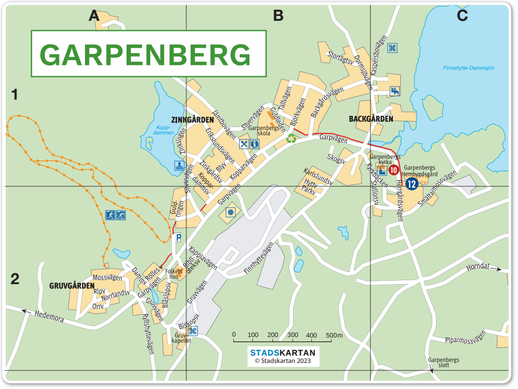

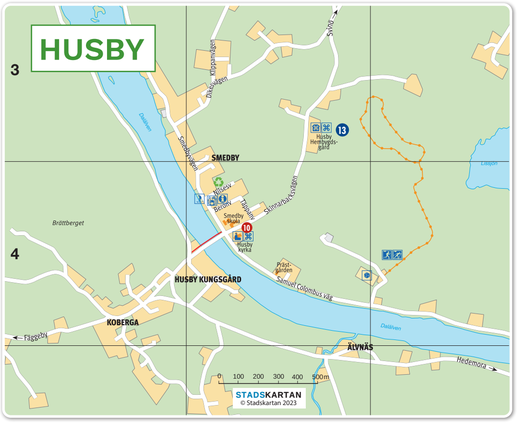

- **Apotek** Pharmacy
- **Badhus** Indoor swimming
- **Badplats** Outdoor swimming
- **Bangolf/Minigolf** Miniature golf
- **Bensinstation** Gas station
- **Bibliotek** Library
- **Boule** Boule
- **Busstation** Bus station
- **Cykelled** Bycycle path
- **Fiskevatten** Fishing
- **Fotbollsplan** Soccer
- **Friluftsområde** Open air activities area
- **Fågeltorn** Observation tower
- **Golfbana** Golf course
- **Hotell** Hotel
- **Vandringsled** Nature trail
- **Isbana** Ice track
- **Järnvägsstation** Railway station
- **Kafé** Café
- **Kanotled** Canoeing
- **Kyrka** Church
- **Lanthandel** Country Shop
- **Lekplats** Playground
- **Löparspår** Running track
- **Löparspår, belyst** Illuminated track
- **Matservering** Restaurant
- **Motorbana** Speedway
- **Museum** Museum
- **Naturreservat** Nature reserve
- **Parkering** Parking
- **Polis** Police
- **Rastplats** Layby
- **Ridhus** Riding stables
- **Sevärdhet** Tourist attraction
- **Skidbacke** Ski slop
- **Skidspår, belyst** Illuminated ski trails
- **Småbåtshamn** Marina
- **Sportanläggning** Sports center
- **Ställplats** Short-term parking/Caravans
- **Systembolag** Liquor store
- **Tennisbana** Tennis court
- **Utsiktsplats** View point
- **Vandarhem** Hostel
- **InfoPoint** InfoPoint
- **Information** Information
- **Återvinningscentral** Recycling
- **Pilgrimsleden** Pilgrimsleden

GARPENBERG
Backgårdsvägen B1
Biblioteksvägen.....A2
Biskopsvägen A2
Björkvägen.....B1
Blyvägen.....B1
Blåsippsvägen A2
Dammvägen.....A2
Dormsjövägen B1
Erikslundsvägen B1
Finnhyttevägen B2
Garpvägen A2,B1
Gruvvägen A-B2
Guldleden B1
Guldringen.....A2
Herrgårdsvägen.....C2
Hyttvägen B1
Jämtbovägen B2
Kopplavägen B2
Karlslundsvägen.....B1
Kaspersbovägen C1
Koppardammsvägen B1
Kopparvägen B1
Kyrkbacken B1
Mossvägen.....A2
Norrlandsvägen A2
Orrvägen.....A2
Parkvägen.....B1
Piparmossvägen.....C2
Ripvägen A2
Ryllshyttevägen A2
Rölles väg A2
Silvervägen A-B1
Skogsvägen.....B1
Smältarmossvägen . C1
Stationsvägen B1
Stortågtsvägen.....B1
Tallvägen B1
Zinkgårdsvägen B1
Zinkringen.....A1

HUSBY
Beronvägen.....B4
Dikesvägen B3
Klippanvägen B3
Nilsesvägen B4
Samuel
Colombus väg B4
Skinnarbacksvägen .B4
Smedbyvägen.....B3
Täppanvägen B4

LÅNGSHYTTAN
Algränd B6
Amungsvägen.....A7
Aspgränd.....B5
Backliden.....A6
Backlunds väg C6
Bergmäns väg A7
Bergsgatan.....A6
Bergåkervägen B6
Björkallén.....A6
Engelforsvägen B5
Granhultsvägen A6
Gäntan A7
Hantverkaregatan ..A7
Hinshyttevägen B5
Holmgatan A-B6
Husbyvägen A7
Hyttgatan A6
Häggliden.....B6
Kapten Aréens väg. A6
Klostergatan A6
Klotmästargränd C5
Kullerbacken A7
Kyrkallén.....B5
Kålgårdsvägen C5
Källvägen.....A7
Kämpbovägen.....A5
Lilla vägen A7
Lillforsliden B6
Långsbyvägen B6
Länsåsstigen B6
Masens gränd A7
Millavägen.....C5
Munters väg A6
Myckelbyvägen A7
Mårtens gränd.....A6
Nyboliden.....A6
Nybyggargränd.....B6
Olars backe A6
Olars väg A6
Parkvägen.....B6
Polhemsgatan A7
Pressverksvägen.....A7
Rällinggatan.....B6
Rönnliden.....B6
Röängsvägen.....A7
Sexbovägen A6
Skotervägen A5
Slaggatan A6
Smedjegatan A6
Snösvedsvägen A7
Solhemsvägen B6
Solvedsvägen A7
Staffas väg.....A7
Stationsgatan B6
Storgatan A6
Svältbacken.....B7
Sågarvägen A7
Tegvägen A7
Tornvägen A6
Trollsvägen B6
Trollstigen.....B6
Tyllingbovägen B6
Tyllingsgränd.....B6
Ursus väg.....A7
Verkstadsvägen.....A7
Vällaregatan.....A6
Västra Trollgränd.....B6
Wilhelms väg A7
Ågatan B5
Östra Trollgränd B6

HEDEMORA
Alstigen G7
Badstigen F6
Bandvägen.....E5
Bergslagsgatan F7
Bergvägen F8
Bivägen F2,G3
Bladstigen E4
Blomstigen F6
Bodavägen E3
Bondegatan F5
Borgargatan G5
Borgnäsvägen G6
Brandmannagatan E3
Broddvägen E4
Brunnsjögatan F-G6
Buntmakargatan.....E3
Bågvägen E5
Bärstigen.....E8
Calleholmsgatan.....G4
Carl Sjöbergs väg G6
Daglönargatan F7
Dalkarlsvägen.....F7
Dalvägen G8
Damasvägen G8
Dammvaktarvägen.....F7
Danskvägen F7
Davidshyttevägen.....E8
Domarvägen F7
Dragonvägen F7
Drevgatan F7
Dåljestigen F6
Ekstigen F5
Emausvägen E3,F4
Envägen F9
Finstavägen.....F6
Fredsgatan G5
Fruktstigen F8
Furuvägen I9,J10
Fältvägen E4-5
Färgaregatan G4
Gamla Bragatan F6
Garpgatan H5
Garvaregränd G5
Genvägen F8
Gussarvsgatan.....G5
Gynesbo backe.....H7
Gyntesbovägen H7-8
Gårdesvägen F3
Haggårdsvägen.....G7
Hallonstigen F8
Hammegårdsvägen H-I2
Harvnäsgränd H8
Hasselstigen E7
Hedbygatan F3,F-G4
Hedstigen F3
Hemgatan H5
Holkvägen E4
Hovlagarvägen H7
Humlegårdsvägen G4
Hällavägen H6
Hökargatan G6,H5
Idrottsvägen F6
Ivarshyttevägen.....G2-3,H4
Johan III:s gata G5
Julinsvägen.....F7
Jägargatan.....F5
Kaplansgatan F5
Karl Trozigs gata H5
Kerstin Heds väg.....E2
Klockarvägen H5
Klängestigen F8
Klövergränd F5
Knoppstigen E4
Kornvägen E3
Kraftgatan G3
Kranvägen G3
Krogvägen E4
Kvarngatan G6
Kviststigen.....F8
Kyrkogatan G5,H6
Lagmansgatan G6
Landsgatan G-H5
Lassbovägen.....E3
Lillvägen F7
Lingonstigen F8
Linvägen E4
Länggatan G5
Långhagsvägen G4
Lövstigen.....F8
Marknadsvägen.....G4
Matsbogatan E3
Mellangatan G4
Mellingatan G5
Mistelstigen F8
Morgatan.....G5
Motorvägen E1
Movägen I10
Munkbogatan.....F4-5
Munkbostigen F5
Myrgatan G5
Mälargatan.....F5
Norra Ängsgränd.....G6
Norrbygatan F5
Norrtäktsvägen.....E2
Nya Bragatan F6
Nygatan G5
Odalvägen.....H5
Odonstigen E8
Parkgatan H6
Pilstigen G5
Polhemsgatan G6
Porsvägen G5
Postmyrsvägen.....H6
Prästgatan F5-6
Prästhyttevägen.....E8,F7
Ringvägen.....J10
Rosendalsvägen.....H7
Rusbogatan G5
Rådhusgränd G5
Rågvägen E4
Sandelsgatan G5
Sjögatan G5
Sjöstigen.....F6
Skördevägen F5
Slåtstigen E8
Slöjdgatan H5
Sollidsvägen.....F6
Stamvägen F8
Stationsgatan G6
Stigen.....F5
Stjernhöksgatan G6
Strandgatan G5
Sturegatan F5,F-G6
Svedjegatan F7
Svensbovägen I9
Sågvägen F7
Sätervägen.....E2-3,F4
Södra Backvägen.....H7
Södra Ängsgränd G6
Tallstigen F5
Tegelvägen F2
Tegvägen F5
Trulsgatan G4
Trädstigen F8
Tullhusgatan G6
Tunvägen F5
Tvikstavägen.....G3-4
Ugglasgatan.....G5
Vallvägen G3
Verkstadsgatan G7
Vidjestigen F8
Vikmanshyttevägen.....E5
Vinstravägen H6
Vintergatan G4
Vårgatan.....G4
Väpplingstigen F6
Västerbyvägen E1,F2
Västkustlingen D7
Västkustvägen.....D-E7
V. Järnvägsg.....E5,F-G6
Wahlimans väg H5
Wingvists gata.....G5
Yrkesvägen E3
Åkargatan.....H5
Åkervägen F3
Ängsgatan F4,G5-6,H7,I8
Åshemsvägen G5
Ävägen.....F7
Ämbetsgatan G5
Ängsvägen.....E4
Österbyvägen.....F3-4
Östra Järnvägsg.....F-G6

GRÅDÖ
Gråddövägen J2
Malmgårdsvägen J1
Mejerivägen.....J2
Snilsvägen J2
Älvstigen J2

STJÄRNSUND
Bruksallén K2
Fridhemsvägen J2
Gamla vägen L2
Glada Kalles väg..... K2
Herrgårdsallén.....K2
Klackvägen J1
Klostervägen K2
Kuskvägen K2
Kyrkvägen K2
Ladugårdsvägen K2
Mossbovägen.....K2
Möllers väg L3
Nedre Nybovägen.....J2
Polhemsvägen.....L3
Sputbovägen L2
Stationsallén.....K2
Storviksvägen.....L2
Sveas väg L2
Sågarbacken.....L2
Utmokarvägen.....K2
Verkavägen.....K2
Övre Nybovägen.....K2

VÄSTERBY
Arons gata L7
Bygdegårdsvägen L7
Bysjövägen L7
Gamla Falunvägen K6
Hagvägen K6
Hams gata K6
Jakttstigen K6
Kerstin Heds väg.....L7
Kullbergsvägen K7
Kålgårdsvägen L7
Lindvägen K7
Millasbacken.....K7
Nygårdsvägen.....K7
Pelles gata L7
Påvels gata L7
Sjöbergs väg L7
Skogsvägen.....K6
Svens gata L6
Sätervägen.....J6,K-L7
TT-Banan L7
Tågvägen.....K7
Vggenvägen.....L6
Smedgatan.....K4
Snickarvägen L3
Sommarvägen L3
Storgatan.....K4
Storhagsvägen.....K4
Tackhjärnsvägen L3
Tullgatan.....K4
Trädgårdsvägen.....K5
Tvärgränd L3
Valtsverksvägen L3
Verkstadsvägen.....L3
Vintervägen.....L3
Västanövägen.....M4
Västra Nygatan K4
Östra Nygatan K4

VIKMANSHYTTAN
Angersteinvägen.....K4,L3
Backvägen L3
Badvägen K4
Bergslagsvägen L3
Bergsmansvägen.....L3
Björkallén.....K4
Björkhagsvägen M3
Byvägen.....K5
Egnahemsvägen K3
Gjutarvägen L3
Granbovägen L3
Gårdvägen K3
Hedemoravägen K-L4
Holmbovägen K4
Hyttvägen K3
Industrivägen L4
Källhagsvägen K3
Malmvägen L3
Mats Jansvägen.....K-L4
Mellanvägen L3
Museivägen K4
Parkvägen.....L3
Rotugnsvägen K4
Skjutbanevägen L3
Skogsstigen K3
Skolvägen K4