

KULTUR & AKTIVITETER

Svenska Skoindustrimuseet
Tillverkning - Försäljning - Mode - Historia

Öppetider
tisdag-fredag 13-17 året runt
lördag 10-14 maj-september
söndag 14-17 juli-augusti

Sveavägen 19, Kumla • Tel. 019-58 81 87
www.skoindustrimuseet.se
skoindustrimuseet@kumla.se

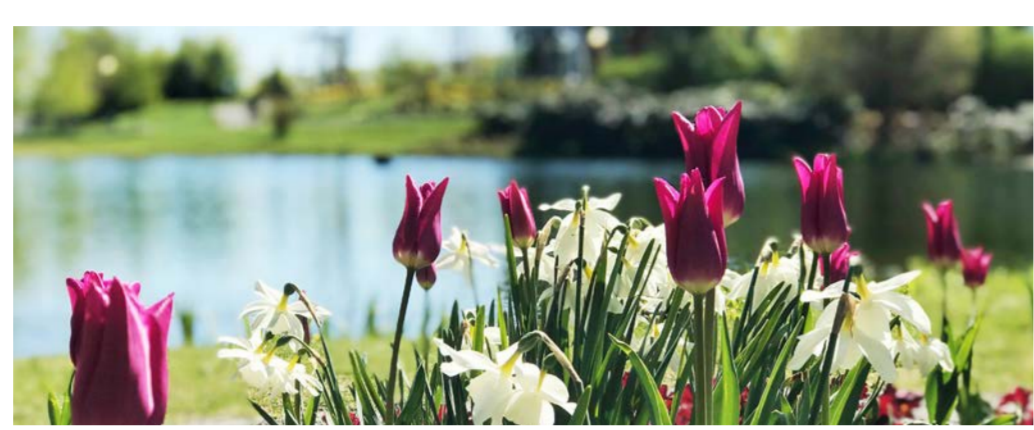

GATUREGISTER

Åbytorp	Antons backe..... AB 3	Kärnstigen..... AB 3	Mostigen..... AB 3	Tippvägen..... AB 3
Diplomatgatan..... AB 4	Lars Jons väg..... AB 3	Portfölggatan..... AB 4	Tornstigen..... AB 3	Turebergsgatan..... AB 4
Flygestavägen..... AB-AC 4	Larsvägen..... AB 2	Rosinas väg..... AB 3	Turebergsgatan..... AB 4	Vändstigen..... AB 4
Hallsbergsvägen..... AB 4	Lekstigen..... AB 4	Sillagatan..... AB 2-3	Åbygatan..... AB 4	
Isgatan..... AB 4	Linholmsvägen..... AB 3	Skjutbanevägen..... AA-AB 3		
Jaktstigen..... AB 3	Långallagatan AB-AC 2-3	Stellins stig..... AC 3-4		
Karlbergsvägen..... AB 4	Lärargatan..... AB 4	Stenstigen..... AB 3		

BUTIK & HANDEL

Åbytorps Handelssträdgård

Tfn: 019-57 35 10
Öppet: Mån-Fre 9-18, lör-Sön 9-15



LOGI & KONFERENS

KUMLA HOTEL
KONFERENS | RELAX | RESTAURANG
019-57 90 20

Mer än förväntat för mindre än du tror
Lunch - Avhämtning - Catering - Fest
info@kumlahotel.se

BOSTADSBOLAG

Kumla Bostäder
Hjärtligt välkommen hem
kumlaborstad.se



Kommunkarta med tätortskartor över Kumla, Hällabrottet, Ekeby och Åbytorp.
Map of Kumla
2024-2025

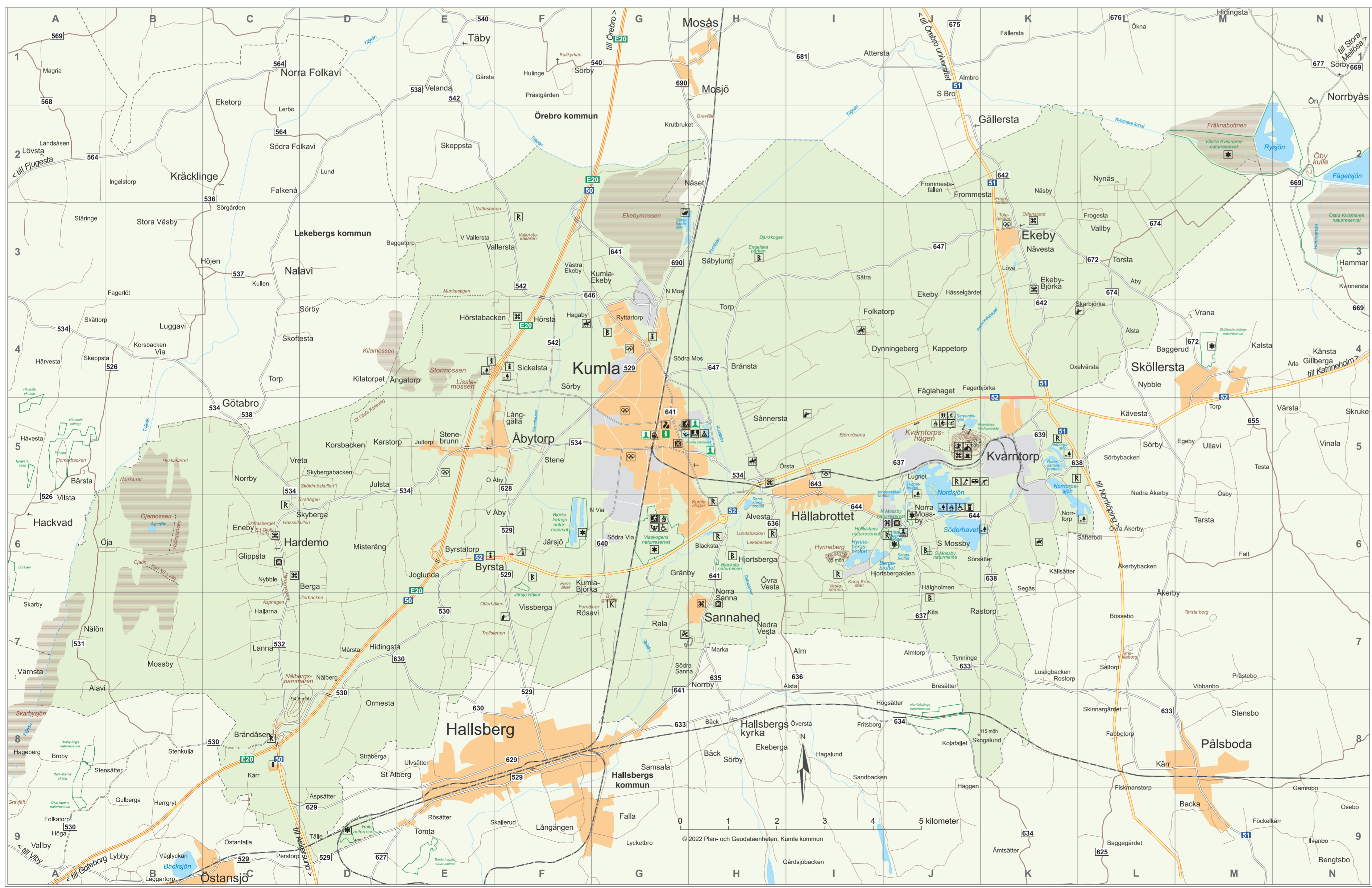

- TECKENFÖRKLARING**
LEGEND / LEGENDE
- Badplats/Swimming/Badeplatz
 - Bana för RC-bilar/RC-Car track/RC Auto parcour
 - Bangolf/Miniature golf course/Minigolf
 - Botanisk sevärdhet/Site of botanical interest/Botanische Sehenswürdigkeit
 - Cafeteria/Cafeteria/Cafeteria
 - Camping/Camping site/Campingplatz
 - Downhillbanor/Downhill course/Abfahrtskurs
 - Eldljusspår/illuminated track/Beleuchteter Weg
 - Fiske/Fishing/Angelgehiet
 - Fornlämning/Prehistoric monument/Vorgeschichtliche Fundstätte
 - Fotbollspåsar/Football ground/Fußballplatz
 - Friluftsområde/Recreation area/Erholungsgebiet
 - Golfbana/Golf course/Golfplatz
 - Handikappanpassat/Wheelchair access/Behindertengerechte Anlage
 - Infopoint
 - Information/Information/Informationen
 - Järnvägsstation/Railway station/Bahnhof
 - Kulturminne/Cultural monument/Kulturdenkmal
 - Lekplats/Playground/Spielplatz
 - Motorbana/Racing track/Motorenrennbahn
 - MTB-led/MTB-track/MTB-strecke
 - Museum/Museum/Museum
 - Naturreservat/Nature reserve/Naturschutzgebiet
 - Parkerings/Parking/Parplatz
 - Polis/Police station/Polizeiwache
 - Rasplats/Lyby/Rastplatz
 - Ridanläggning/Riding ground/Reitanlage
 - Räddningsstation/Fire brigade/Feuerwehrstation
 - Sevärdhet/Site of interest/Sehenswürdigkeit
 - Skidbacke/Ski slope/Abfahrtski
 - Skidspår/Ski track/Skispuren
 - Skutbana/Golf course/Schießstand
 - Sportanläggning/Sport ground/Sportanlage
 - Ställplats/Camper area/Stellplatz
 - Teknikbana for cycling/Cycling technique track/Radfahrens Übungsweg
 - Tennisbana/Tennis court/Tennisplatz
 - Toalett/Toilet/Toilette
 - Turistinformation/Infopoint/Touristeninformation
 - Utsektspåsar/Viewpoint/Aussichtspunkt
 - Utegrus/Outdoor gym/Fitnessraum im Freien
 - Vårdcentral/Health center/Gesundheitszentrum
 - Värdshus/Housing area/Wohnbaufäche
 - Planerat kvartersmark/Planned housing area/Geplantes Wohngebiet
 - Industrimark/Industry area/Industri- und Gewerbefläche
 - Skogsmark/Forest/Wald
 - Sjö/Lake/See
 - Mossa/Peat moss/Moor
 - Offentlig byggnad/Public building/Öffentliches Gebäude
 - Industrbyggnad/Industry building/Industriegebäude
 - Handelsbyggnad/Business building/Geschäftsbaus
 - Verksamhet/Kontorsbyggnad/Office building/Bürogebäude
 - Europaväg/European highway/Europastraße
 - Riksväg/National highway/Nationalstraße
 - Länsväg/County road/Durchfahrtsstraße
 - Genomfartsväg/Thoroughfare/Durchfahrtsstraße
 - Lokalväg/Street/Ortsstraße
 - Större grusväg/Wide gravelled road/Breiter Schotterweg
 - Enskild väg/Private road/Private Straße
 - Järnväg/Railway/Eisenbahn
 - Kommungräns/Municipal boundary/Gemeindegrenze
 - Stig/Path/Plad
 - Bro/Bridge/Brücke
 - Vägbovm/Barrier/Wegsperr
 - Kyrka/Church/Kirche
 - Herrgård/Mansion house/Landgut
 - Höjddarver/Contour line/Höhenlinie
 - Skyddad natur/Conservation area/Geschützte Natur
 - Eldljusspår/illuminated track/Beleuchteter Weg
 - Gång-ochcykel/Walk-bike track/Fuß- und Radweg
 - Rid- & vandringsled/Horse riding trail/nature trail/Reiten Pfad/Pfad
 - Ridled/Horse riding trail/Reiten Pfad
 - Vandringsled/Nature trail/Pfad
 - MTB-led Hällabrottsleden 4 km
 - MTB-led Hällabrottsleden 13 km
 - MTB-led Åbytorpsleden 17,5 km



Konststaden med magnifika Konst på Hög, offentlig konst runt om i hela staden och vackra Galleri Örsta.



Vackra Kumla stadspark med Sjöparkens växthus, Djupadalensbadet bad och camping och stadslekplats Tivoli.



Unika Kvarntorps friluftsområde med downhillbanor, mountainbikeleder, golfbana och härligt friluftsbad.



visitkumla.se

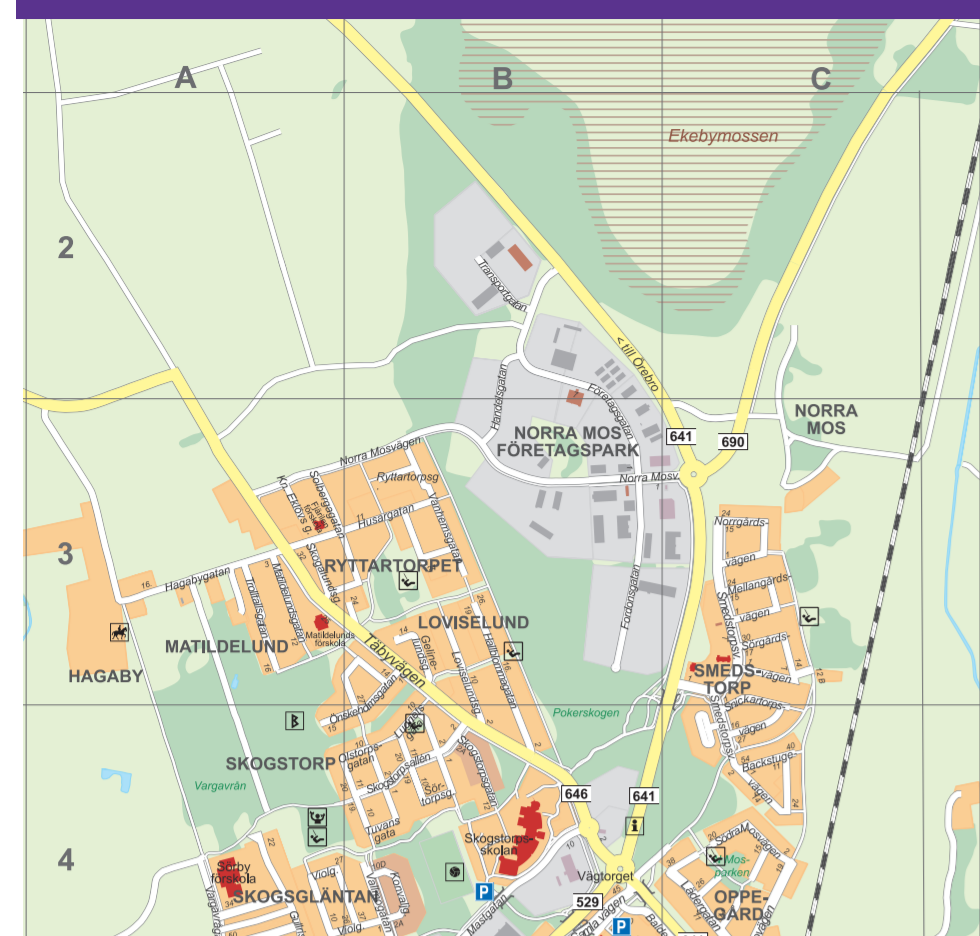

SVENSKA KYRKAN I KUMLA
 D7 Södra Kungsvägen 63, Kumla
 019-58 93 00
www.svenskakyrkan.se/kumla

Allt
livet
rymmer
Svenska kyrkan
KUMLA

ad Butik
 John Norlanders gata 13, Kumla
 Telefon: 019-57 84 80
www.adbildelar.se

MALMBERGS
 MALMBERGS ELEKTRISKA AB
 Västra Bangatan 54
 019-58 77 00
www.malmbergs.com

Restaurang Sjösidan
 019-575767

Restaurang i idylliskt parkmiljö
 A la carte - Mingolf - Event
info@restaurangsjosidan.se

PIZZERIA ARAMIS
 Västra Drottningg. 8, Kumla
 019-58 33 18
 Öppet: Mån-Tors 11-22, Fre 11-22,
 Lör 12-22, Sön 12-21

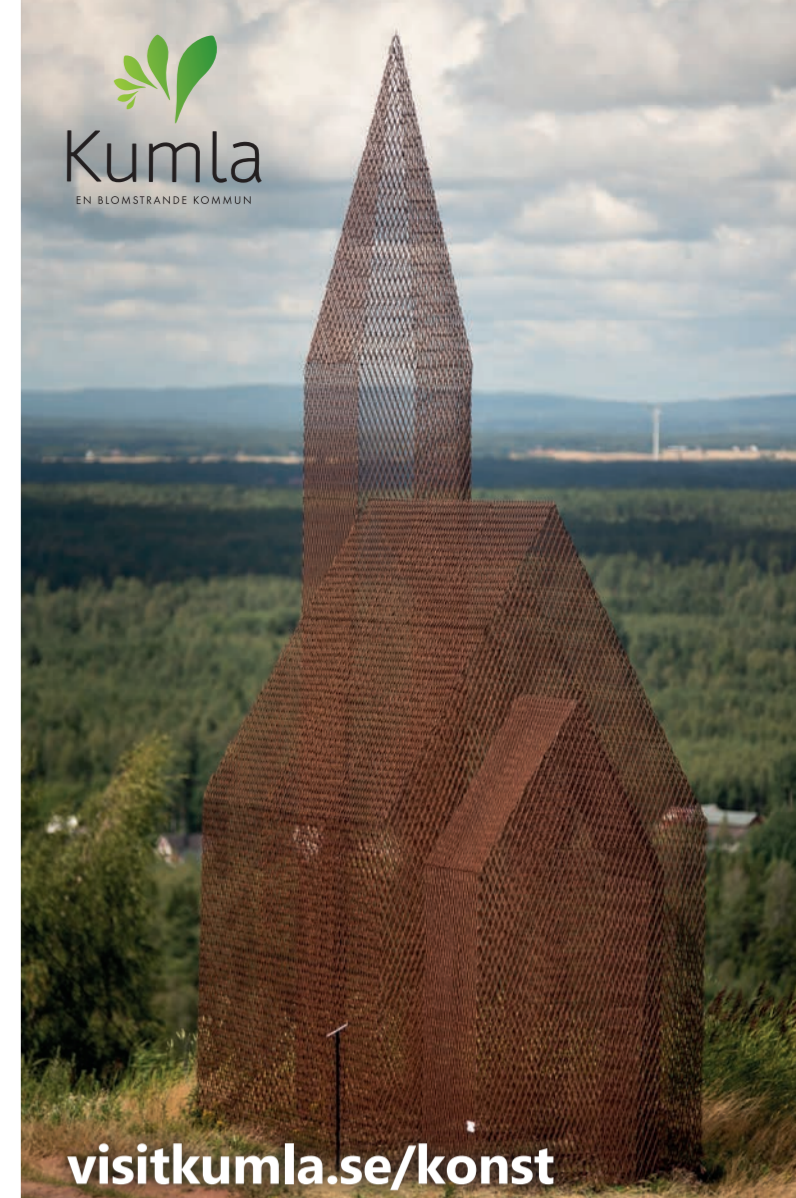
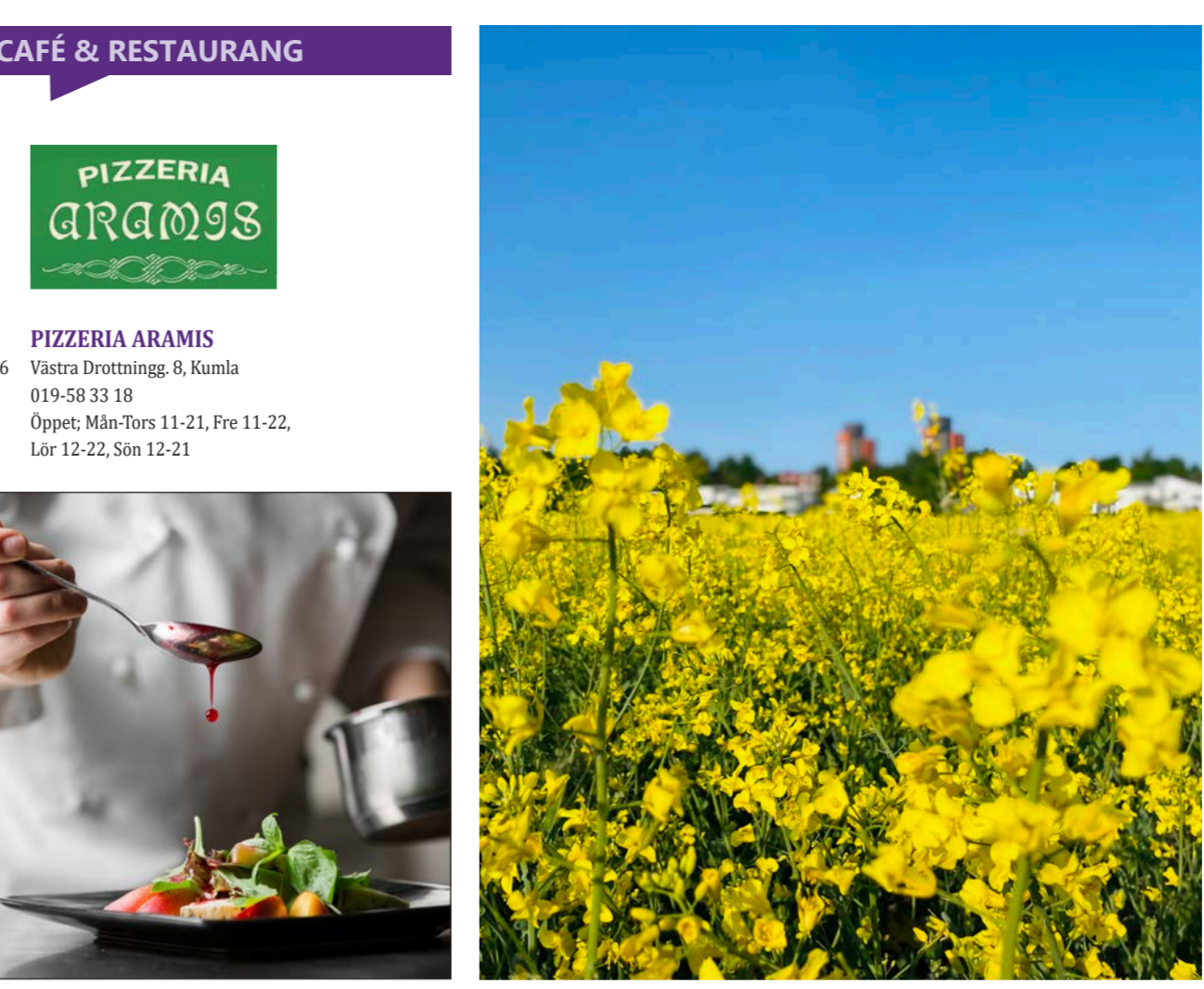

visitkumla.se/konst

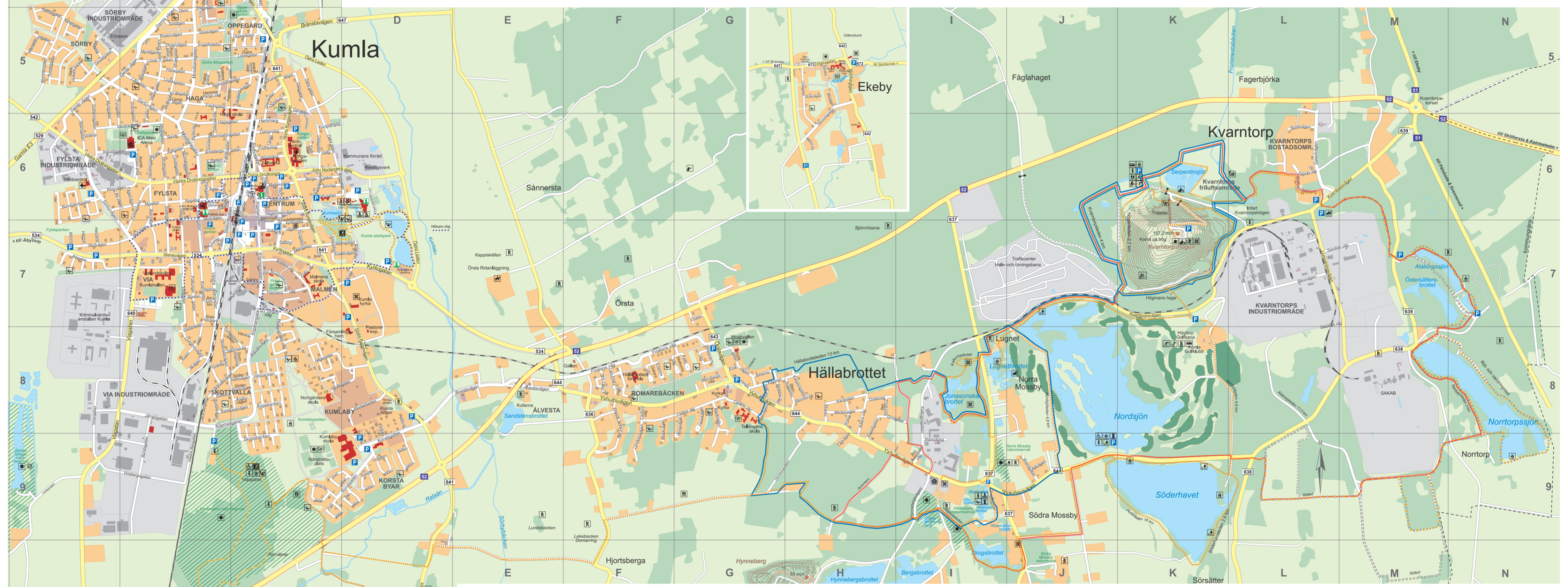

visitkumla.se/cykla

GATURREGISTER																									
Adlers väg	H 8	Biondgårdsgränd	A 6	Folkungsgatan	B 5	Grängsgatan	B 5	John Norlanders gata	D 6	Kvarntorpsvägen	K 7 M 6	Lövstagsgränd	B 6	Olöstorsgatan	B 4	Skogsvägen	B 5	Sveavägen	C 7	Tvårgatan	D 11	Västra Drottningg	A-B 6		
Affärgatan	G 8	Brandstegen	B 4	Fardonsgatan	B 3	Gärdesgatan	C 5	Jutagatan	C 7	Kyrkogatan	C-D 7	Magsängsgatan	C 7	Majstigen	C 5	Ornstengatan	H 8	Skokaregatan	B 6	Svedjehälsan	D 9	Tyskens gränd	B 5	Västra gatan	B 5
Ångatan	B 6	Bravägen	B 4	Franzéns väg	C 7	Götgatan	C 6-7	Järnvägsgränd	C 5-6	Källgatan	C 6-7	Majstigen	C 5	Malmgatan	C 7	Parkgatan	B 6	Skottvallavägen	B 8	Söderhallavägen	C 8	Tångatan	C 6	Vävargatan	C 8
Ålgesten	B 7	Bystagsgränd	B 9	Friskens väg	H 9	Hammarbergsväg	B 5	Kapellgatan	H 8	Leksandsgatan	C 6	Medelvägen	H 3	Ringvägen	D 12	Smedstorsvägen	C-34	Södra Promenaden	I 10	Vallmotgatan	B 4	Åsaregatan	H 8	Åkeragatan	B 7
Bäckgränd	C 7	Brändsvägen	B-C 8	Brändsvägen	B 5	Hällblommogatan	B 3	Kalle Malms väg	A-7	Lars Jons väg	A-7	Marsvägen	A 6	Polisgatan	H 8	Sleipergatan	B 4	Söderhavsvägen	C 8	Utmarksgränd	C 9	Yngsvägen	C 8		
Bäckgränd	C 7	Bäckstigen	Ekeby	Bäckstigen	Ekeby	Brandsvägen	B 5	Brandsvägen	B 5	Brandsvägen	B 5	Brandsvägen	B 5	Brandsvägen	B 5	Brandsvägen	B 5	Brandsvägen	B 5	Brandsvägen	B 5	Brandsvägen	B 5	Brandsvägen	B 5

SEVÄRDHETER

Djupadalsskolan bad och camping D 6
 Galleri Örsta F 8
 Konst på Hög K 7
 Kumla golfbana K 8
 Kumla stadspark/Sjöparks växthus D 7
 Kvarntorps friluftsområde K 6
 Sannahed Militär- och friluftsmuseum D 11
 Skolmuseet Lindmarckska skolan C 7
 Skolmuseet Lunnebo skolan C 6
 Stenarbetsmuseum Yxult I 9

VÅRA INFOPOINTS

Sjöparks växthus D 7
 Kumla bibliotek B 6
 Djupadalsskolan D 6

EXPOHUSET MEDIA

Utgvaren kläder sig into någon ersättnings-
 skyldighet på grund av eventuellt utslutning,
 oavsett eller ofrånkomligt på kortan.
 Önskar du medverka på kartan vänligen kontakta
 oss: 010-160 55 30 • www.exposuset.se
 Tryck: Exakta Print AB, Malmö, 2024
 Publikationen är ej avsedd för navigering.