

Välkommen till Nybro kommuns MEDBORGARKONTOR

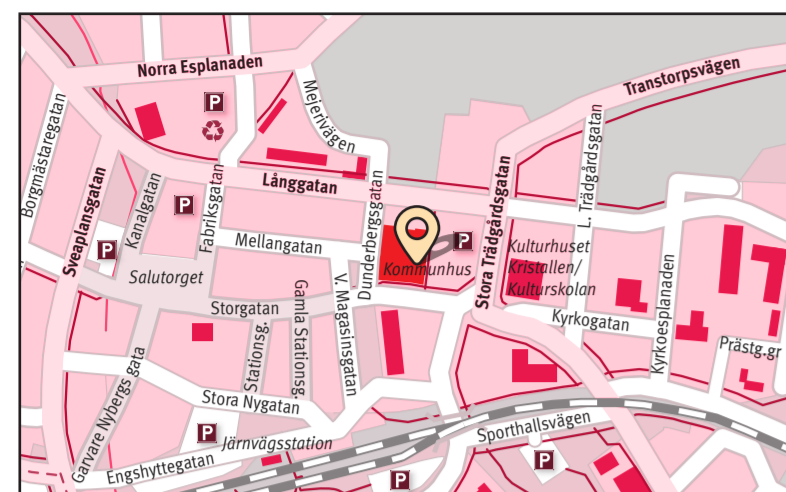

Medborgarkontoret hittar du i kommunhuset Balder. Där kan du få hjälp med bland annat samhällsinformation, fylla i blanketter och kontakta handläggare. Se vår hemsida för aktuella öppettider: [nybro.se/medborgarkontor](http://nybro.se/medborgarkontor)

Stora Trädgårdsgatan 5, Nybro  
0481-451 00  
medborgarkontoret@nybro.se  
nybro.se/medborgarkontor



Cykeltur på grusvägar bland beteshagar



Bevarad och aktiv glasbruksmiljö i Pukeberg Glasbruk



Paus på en av flera härliga ridleder.



Kräksmåla kyrka uppförd på 1700-talet.

Nybro kommunkartan produceras av **KARTGUIDEN**. Besöksadress: Transportvägen 12, 246 42 Löddeköpings Postadress: Box 55157, 501 14 Borås. Telefon: 030-465 55 90. [www.kartguiden.se](http://www.kartguiden.se) • [info@kartguiden.se](mailto:info@kartguiden.se). Denna publikation är inte avsedd för navigering. Tryckt 2024 på Eskils Tryckeri AB i Borås.

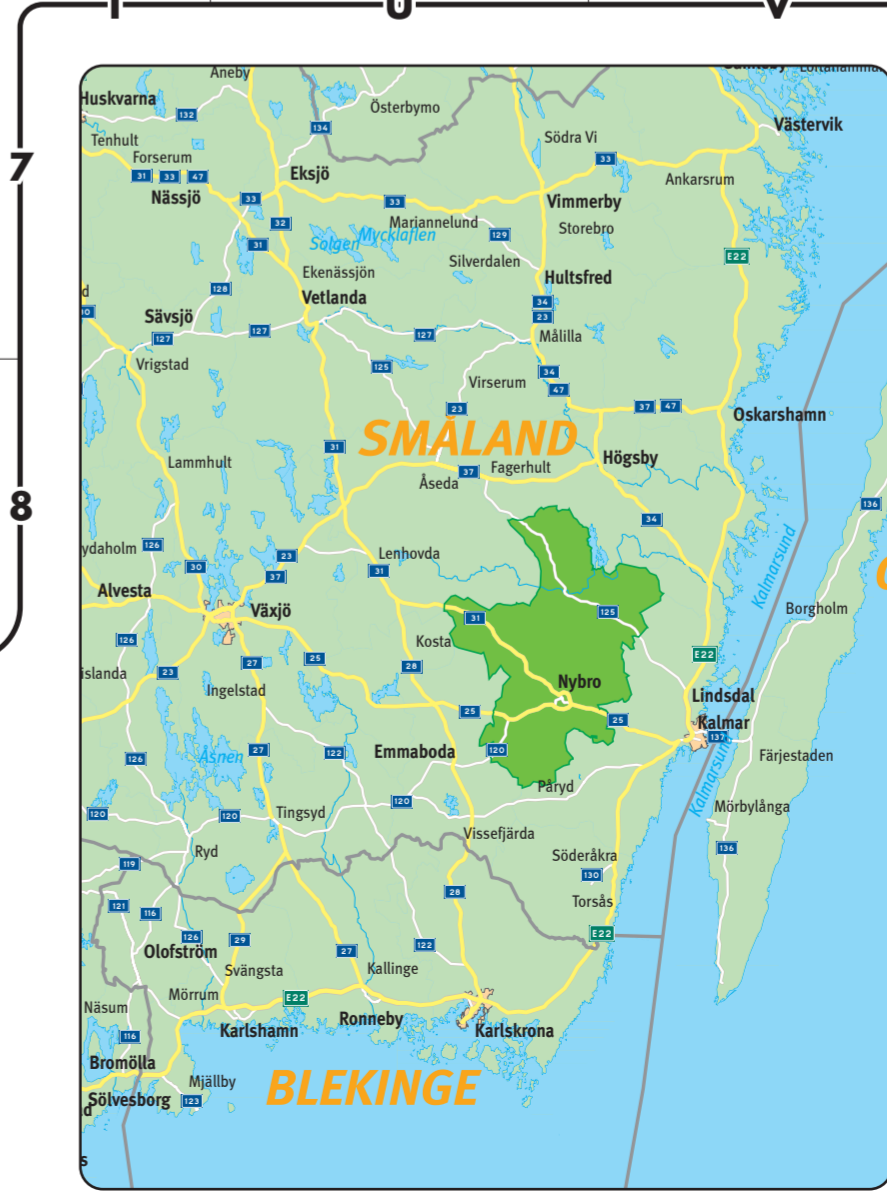
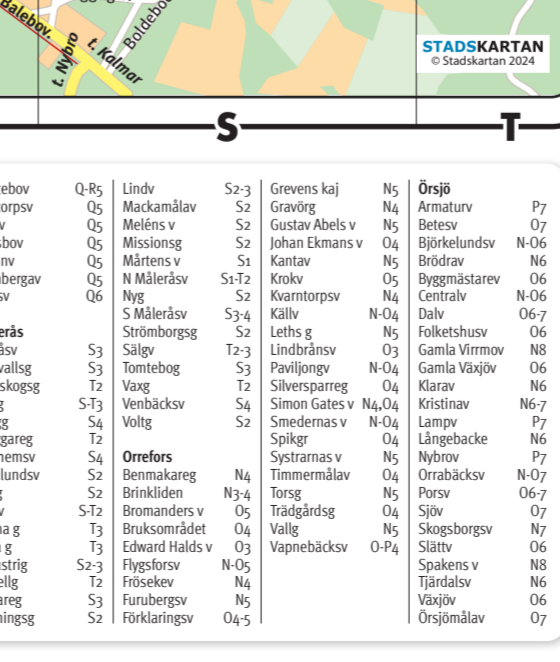
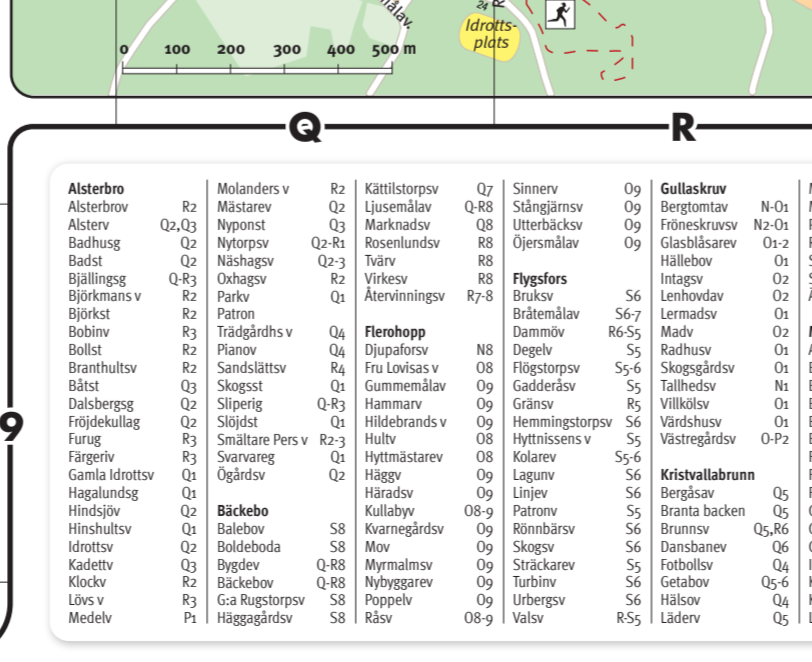
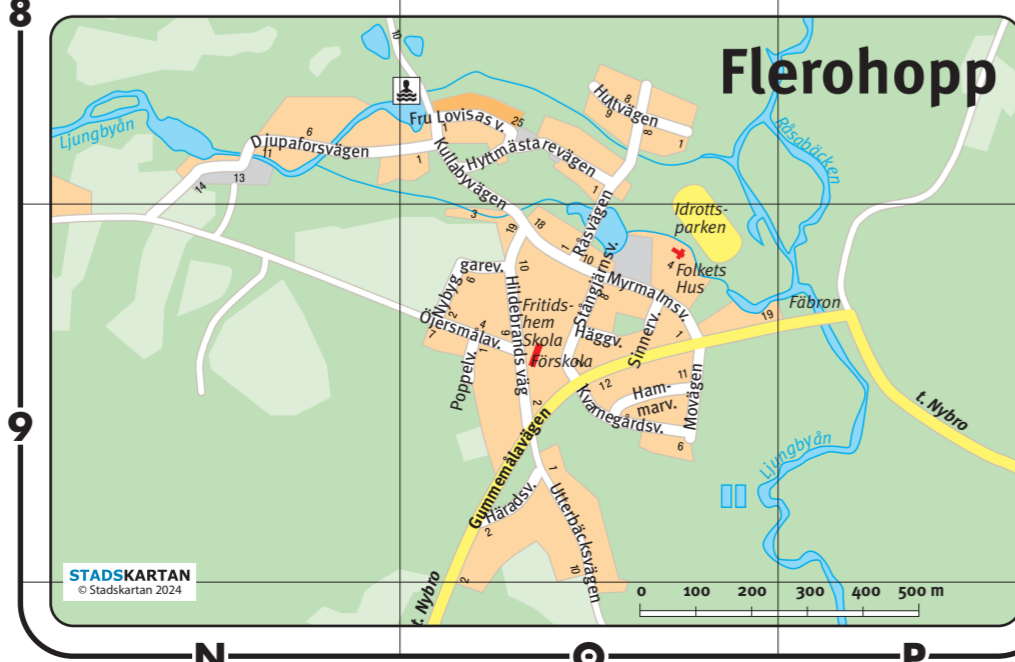
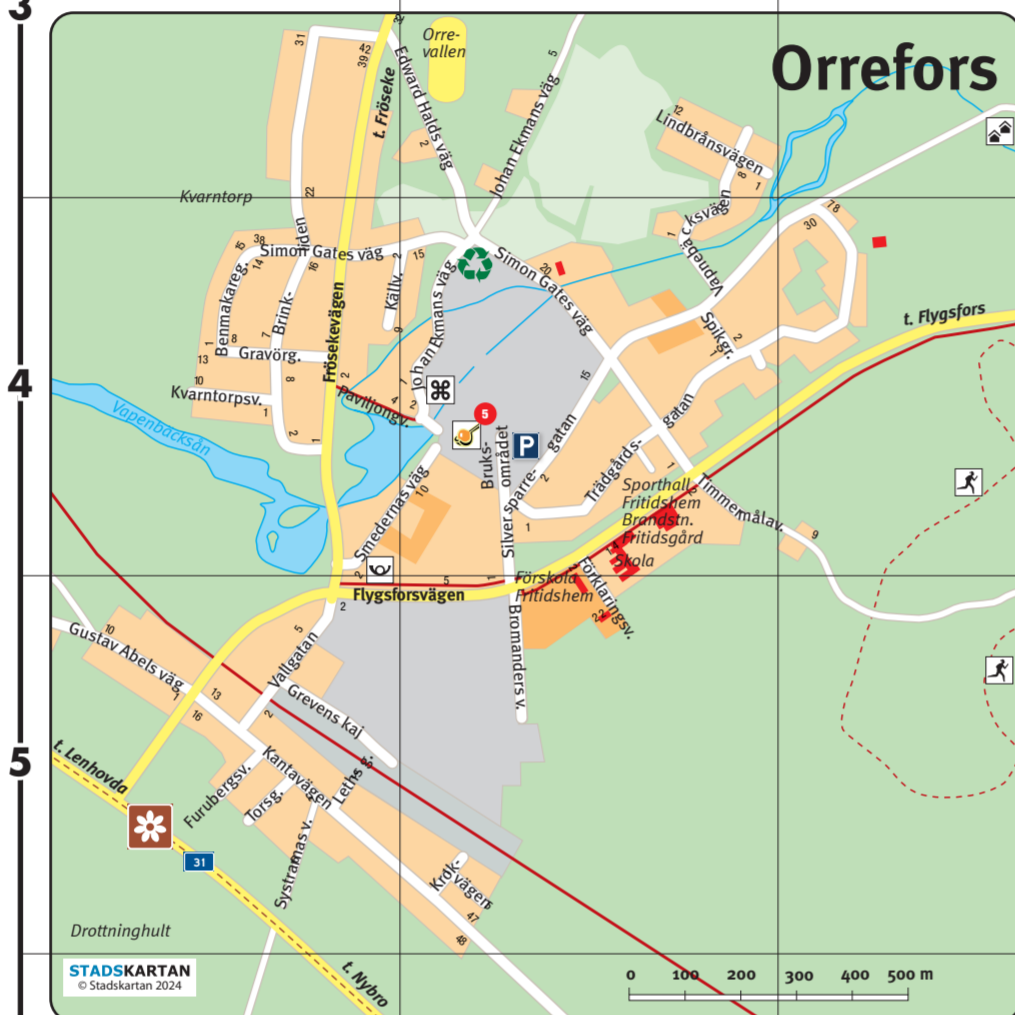

**ÄTA · BO  
TURISM**

**Mäläräs Vandrarhem B&B**  
Lindvögen 5, Mäläräs  
+46 (0)703-59 69 80  
malerasvandrar@gmail.com  
www.malerasvandrarhem.se

**MÄLERÄS  
SWEDEN**  
SINCE 1978

**MÄLERÄS GLASBRUK**  
SVENSKT GLASHANTVERK SEDAN 1830  
www.maleras.se

**GLASRIKET  
NYBRO**  
+46 (0)70-62 52 623  
Långa Slat 314  
382 96 Nybro  
www.glasriket.se

**Orranäs  
Glasbruk**

**VI ÅTERUPPBYGGER  
GLASHYTTRAN  
- KLART 2024**  
Shopen är öppen,  
se öppettider på hemsidan.

0735-358 358  
Bruksområdet 1, Orrfors  
orranasglasbruk.se

Nybrokartan produceras  
av Kartguiden AB i samarbete  
med Nybro kommun.

**KARTGUIDEN**  
För medverkan, ring 010-160 55 90  
eller maila på info@kartguiden.se  
www.kartguiden.se

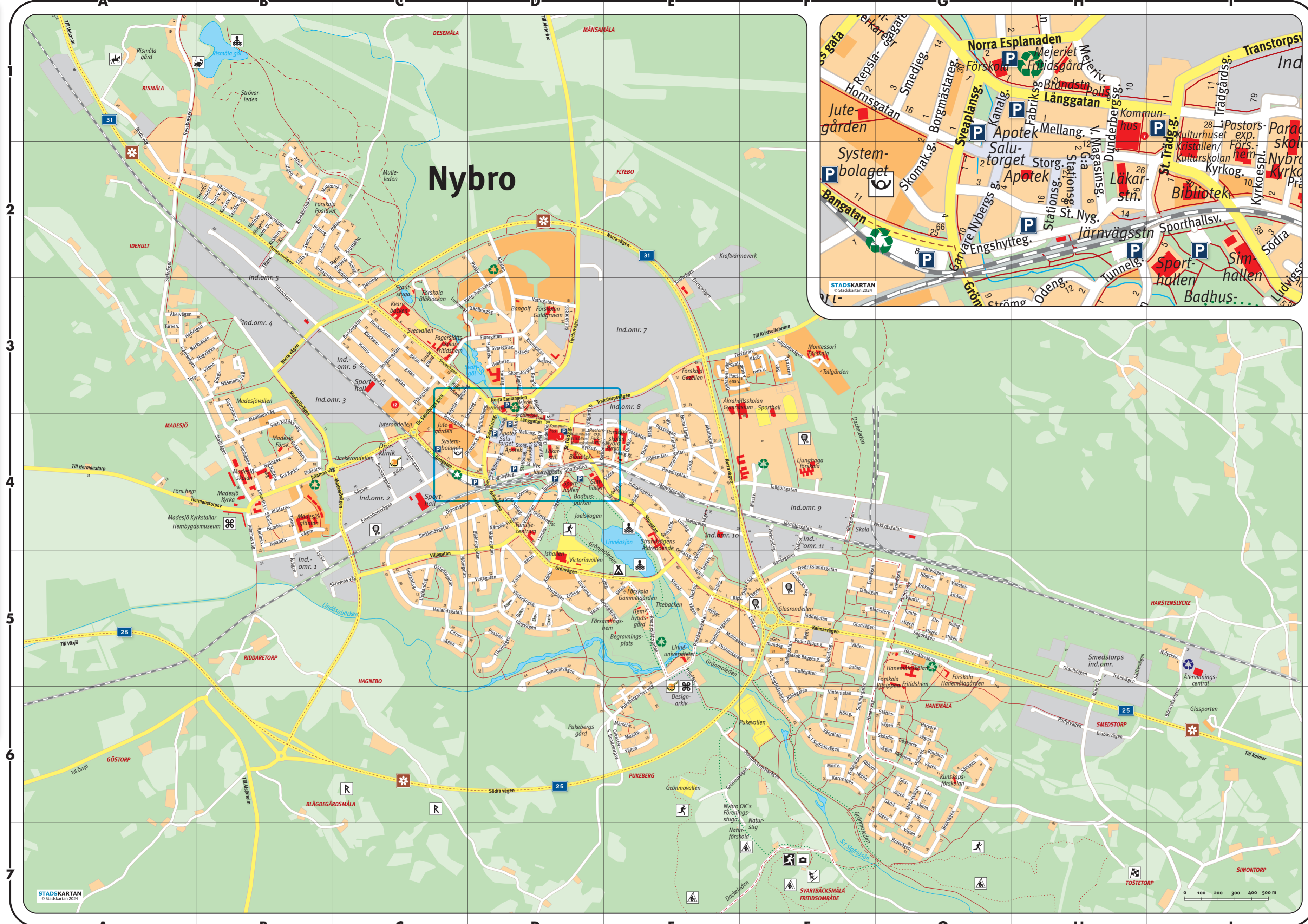

**BUTIKER OCH TORGHANDEL MITT I CENTRUM**

Strosa runt i vår lilla småstadsidyll mellan personliga och unika butiker. Vårt centrum livas upp lite extra med traditionell torghandel tre dagar i veckan – tisdagar, torsdagar och lördagar.

I Nybro centrum är det gratis att parkera med p-skiva. Behöver ni en sådan finns det att köpa på bland annat turistinformationen vid stationshuset samt i vissa butiker.



**EN DEL AV GLASRIKET**

Nybro kommun är en del av Glasriket där du än idag kan uppleva hur den glödande massan blir till vackra hantverk. I Nybro kommun finns både glasbruk och hyttor som gör att besöka året om. Varför inte prova på att blåsa själv? Aven utanför glashyttornas värme finns mycket att uppleva. Passa på att se älgar, gå på museum, fiska eller bada i någon av våra sjöar.

För fler smultronställen kika in på glasriket.se eller kom in till oss på turistinformationen!



**SVARTBÄCKSMÅLA AKTIVITETSOMRÅDE**

Strax söder om Nybro ligger Svartbäcksmåla naturreservat som är ett av Sveriges största tätortsnära rekreationsområden. Året runt är friluftsområdet Svartbäcksmåla ett populärt utflyktsmål för den som trivs i naturen – för att trana eller för att ta en lugn promenad på de uppmarkerade lederna. På området finns också ett utrymme för styrketräning och för barnen finns en häftig äventyrsbana och en 18-håls discgolfbana. Området erbjuder sex mountainbikeleder på totalt 2,7 mil.

På vintern görs fina längdspår, det finns en slalombacke med tre nedfarter, konstsnöbesprutade och sparade längdåkningsspår samt en stor pulkabacke. Det finns en värmekåpa, grillplats och möjlighet att hyra slalomutrustning.



**NATUREN HAR ALLTID ÖPPET**

Naturen finns alltid runt knuten med många olika naturtyper att vandra i. Allt från korta promenadstråk till längre vandringar och cykleder. Vandra på naturstig, på historiska banvallar, runt vackra sjöar och på spångar. I Bjällingsmåla finns en ny led med allt från torr ekskog och norrländska tallskogar. Gå in på Naturkartan.se eller besök Nybro turistinformation för att få inspiration till er nästa tur!

**ALLMÄN INFO  
SERVICE**

**NBAB**  
NYBRO BOSTÄLLNING

Våra fastigheter är markerade med denna färg i kartorna

**Sök din lägenhet på nbab.se**

**DiäTel**

**Professionell telefonpassning**  
Prova oss under tre månader utan bindningstid och fasta avgifter.

033-700 71 00 www.diatel.se

Nybro	Droskv	B2	Grönöv	E-F6	Jättev	G5	Långg	D4	Piljärev	G6	Smala gr	C3	Tegelv	H5	
Abbnrv	F-G6	Dunderberg	D3-4	Grönskog	D4	Jöddg	F5	Madesjö	B3-C4	E-F3	Smedjeg	D3	Titanv	B2-B3	
Adelg	D5	Dvärgst	G5	Grönv	D4,D5,E4	Kalmarv	F5	Malmg	E-F5	H6	Smedjelundsv	B2	Torget	D4	
Ahntost	B2	Döbeling	F5	Gustavsg	D5	Kanalg	D4	Mariegöpsg	C2	Postmakareg	E-F3	Smäländsg	C4	Tomtest	G5
Alg	D2,D3	Ekv	D5	Gäldsv	A-B3	Karlsg	D5	Marschw	E6	Påstg	C3	Snickareg	C4	Torpv	A-B3
Alltarr	B2	Einthovs v	D4	Gäldsv	G6	Karlsborgsg	D3	Medelögsg	E4	Soflag	D4	Soflag	D4	Transtorpsv	D-E3
Aspv	D5	Emnabodav	C4	Göjlemlägg	E4	Karosse	B2	Mejerviv	D3-4	Pukebergsg	A5	Sommarg	F5-6	Trolleg	F5
Backv	A-B3	Emmag	D3	Gösv	F6	Karpv	F6	Mellang	D4	Metarev	F5-6	Sporthallsv	D6	Triskarev	G6
Banäng	F4-5	Energiv	E5	Götg	E4	Kihlsg	F5-6	Metarev	D6	Pukebergsg ärd	D6	Spånst	F4	Tunnelg	G4
Bang	C4	Enev	F-G5,G5	Hagv	B3	Klockareg	C3	Mineralv	H5-6	Pukebergsg	E5	Stallv	A2,B4	Tures v	A3
Bereng	D3	Engshyttg	D4	Hallöv v	B4	Kralv	F4	Morsnst	B-C2	Radins v	B4	Stationsg	D4	Törn v	B4
Bidallev	C2-3	Engströms v	B3-4	Hallandsg	C5	Kullag	B-C2	Mossv	F4	Repslagareg	C-D3	Stenbäcksv	F5	Upplandsg	C3
Bielkeg	F5	Eriksg	F5	Hanemälav	G5	Kungshallsv	C-D3	Musikv	E6	Resebov	A4	Sillag	B2	Uvalorsg	D5
Bindarev	G6	Fabriksg	D5	Hanes v	F-G6,G5	Kuskens gr	B2	Möreg	C-D5	Riddarev	B4	Stora Nyg	D4	Vasag	D5,D-E3
Blads v	A1-2	Fiknov	D5	Hantverkareg	C3	Kvameslätsg	E5	Mörtv	F6	Ringv	D5	Stora Trädgårdsg	D4	Vattug	D3
Blekingsv	D4-5	Fiskev	F6	Hantverkareg	C3	Kvång	D3	Skogsv	D5	Storg	D5	Storg	D4,E4	Vegsg	D5
Blomsstev	F-G5	Florag	D5	Hanarev	G6	Kvåmst	D5	Norra Esplanaden	E4	Stromv	D3	Stromv	D4	Vinterstg	F4
Bokv	D5	Flyebov	D3	Hasselv	D3	Kyrkogsg	D4	Norra Långg	E3-4	Ström v	D4	Stureg	E4	Verktysg	G4
Bolanders v	B4	Folkparkv	E4-5	Hedv	A-B3	Kyrkog	D4	Norra v	B3,E2,E4	Russin v	D6	Stureg	E4	Widsg	E4
Bondeg	C3	Fredrikslundsg	F5	Herkulesg	C4	Kyrkogårdsv	E5	Nygr	F5	Rålsarev	F5	Swampv	B2	Vilhelmsg	E4
Borgareg	C3	Frejag	D4	Hermanstorsv	A-B4	Kåsörens v	F3	Nylandsv	B4	Sagov	G5	Svartbäcksmälav	F6	Villag	C4-5,D4
Borgmästareg	D3-4	Frilövsg	E5	Hornsg	C3,C4,D4	Kårg	F4	Nybylév	F5	Samaritg	E4	Swartgölg	D3	Vinterg	F5-6
Borgv	B3	Fågelv	F5	Humlev	B4	Körsvensens gr	B2	Nyångsv	B4	St Sigfridsv	F5-6,F6	Swartgölg	D3-4	Vårg	F6
Bravv	F6-7,G6-7	Författarv	E-F3	Hyttv	E5	Landäv	B2	Närkeg	D4	Sikv	G6-7	Sveav	C3	Värdg	F5
Bräneg	C2	Gamla kyrkv	B4	Högalundsv	B2	Laxv	G6	Näsäms v	B3	Skaldens v	E-F3	Sven Krååks v	B4	Vändst	G5
Börnsyöv	I-6	Gamla Stationsg	D4	Högerkrokn	G5	Ljening	E4	Oden v	D5	Skifferv	H3	Symtoniv	D5	Vänsterkrokn	G5
Cinöv	C3	Garev	E5	Hörsig	G4	Lilla g	F4	Oden v	D5	Skogstorsg	D3	Sjöag	G6	Västareg	D5
Dackeg	E5	gata	D4	Idag	E5	Lilla Trädgårdsg	F4	Orkester v	B4	Skötd	B4	Sjö	G6	Västra Mäslingsg	F4
Dahlborgsg	D3	Gernundsg	F5	Idehultsg	C2	Linnäv	D4	Orrforsv	B2	Skolv	B4	S. Bondetorsv	E6	Åker v	A-B3
Dammg	C2-3	Glasbruksg	E5	Jakob Bagges g	F5	Linnäv	D4	Oskarsg	E4-5	Skomakareg	D4	Södra Industrig	F4	Åvägen	B5
Desemälav	B-C2	Gottandsg	C5	Jakobsg	E4	Ludvigsg	E4	Oxelv	D5	Skrindv	B2	Södra v	B6-F6	Ålvst	G5
Diabösv	H6	Granitv	H5	Joelsg	E4	Lumnerst	C-D3	Parallig	E4	Skruens v	C5	Tallgölg	F3	Östra Esplanaden	F5
Diktarens v	E3	Granv	F-G5	Jatanev v	B-C4,B4	Lundsg	E4	Passv	E4	Skåneg	D4-5	Tallgölg	F4	Österg	C-D4
Doktorsv	B4	Grönstäckv	C2	Juteg	E5	Lydsv	B4-5	Peder Djupsg	F5	Skördev	G6	Tallv	F-G5	Osterg	D3
Dr. Strandbergsg	C3-4	Grönadalsg	C3	Järnvägsg	E4,F4	Lyrkens v	F3	Platöv	D2	Slättev	G6	Teaterv	E5	Östgötag	C5



I Orrfors är det är nära till bad och natur